

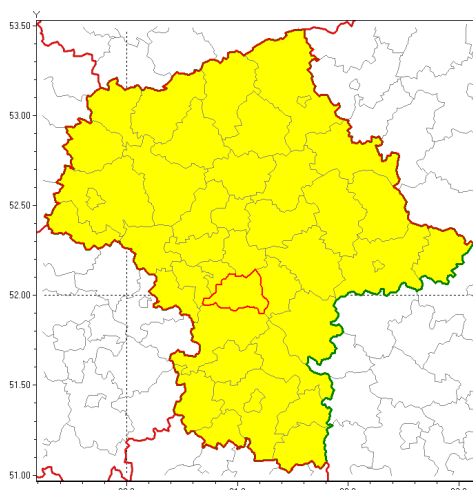

## Zasięg ostrzeżenia w województwie

Oblodzenie

**Ostrzeżenie meteorologiczne Nr 11**

|  |  |
|--|--|
| Nazwa biura                                | IMGW-PIB Centralne Biuro Prognoz Meteorologicznych w Warszawie   |
| Zjawisko/stopień zagrożenia                | Oblodzenie/ 1  |
| Obszar                                     | województwo mazowieckie <b>powiat piaseczyński</b>   |
| Ważność                                    | od godz. 20:00 dnia 29.01.2019 do godz. 08:00 dnia 30.01.2019  |
| Przebieg                                   | Prognozuje się zamarzanie mokrej nawierzchni dróg i chodników po opadach deszczu ze śniegiem i śniegu. Temperatura minimalna od $-6^{\circ}\text{C}$ do $-4^{\circ}\text{C}$ , temperatura minimalna gruntu około $-7^{\circ}\text{C}$ . |
| Prawdopodobieństwo wystąpienia zjawiska(%) | 80%  |
| Uwagi                                      | Brak.  |
| Dyrektor synoptyk IMGW-PIB                 | Mariusz Cebula   |
| Godzina i data wydania                     | godz. 14:27 dnia 29.01.2019  |
| SMS  | IMGW-PIB OSTRZEŻENIE: OBLODZENIE/1 mazowieckie/piaseczyński od 20:00/29.01 do 08:00/30.01.2019 temp. min. od $-6^{\circ}\text{C}$ do $-4^{\circ}\text{C}$ , przy gruncie do $-7^{\circ}\text{C}$ , lisko.                                |

Opracowanie niniejsze i jego format, jako przedmiot prawa autorskiego podlega ochronie prawnej, zgodnie z przepisami ustawy z dnia 4 lutego 1994r o prawie autorskim i prawach pokrewnych (dz. U. z 2006 r. Nr 90, poz. 631 z późn. zm.).

Wszelkie dalsze udostępnianie, rozpowszechnianie (przedruk, kopiowanie, wiadomości sms) jest dozwolone wyłącznie w formie dosłownej z bezwzględnym wskazaniem źródła informacji tj. IMGW-PIB.