Zagospodarowanie terenu u zbiegu ulic Jaremy i Okrężnej w Piasecznie park miejski

http://sportowa.warszawa.pl/

https://divisare.com/projects

www.allegro.pl

https://tr.pinterest.com/pin/270356783863828587/

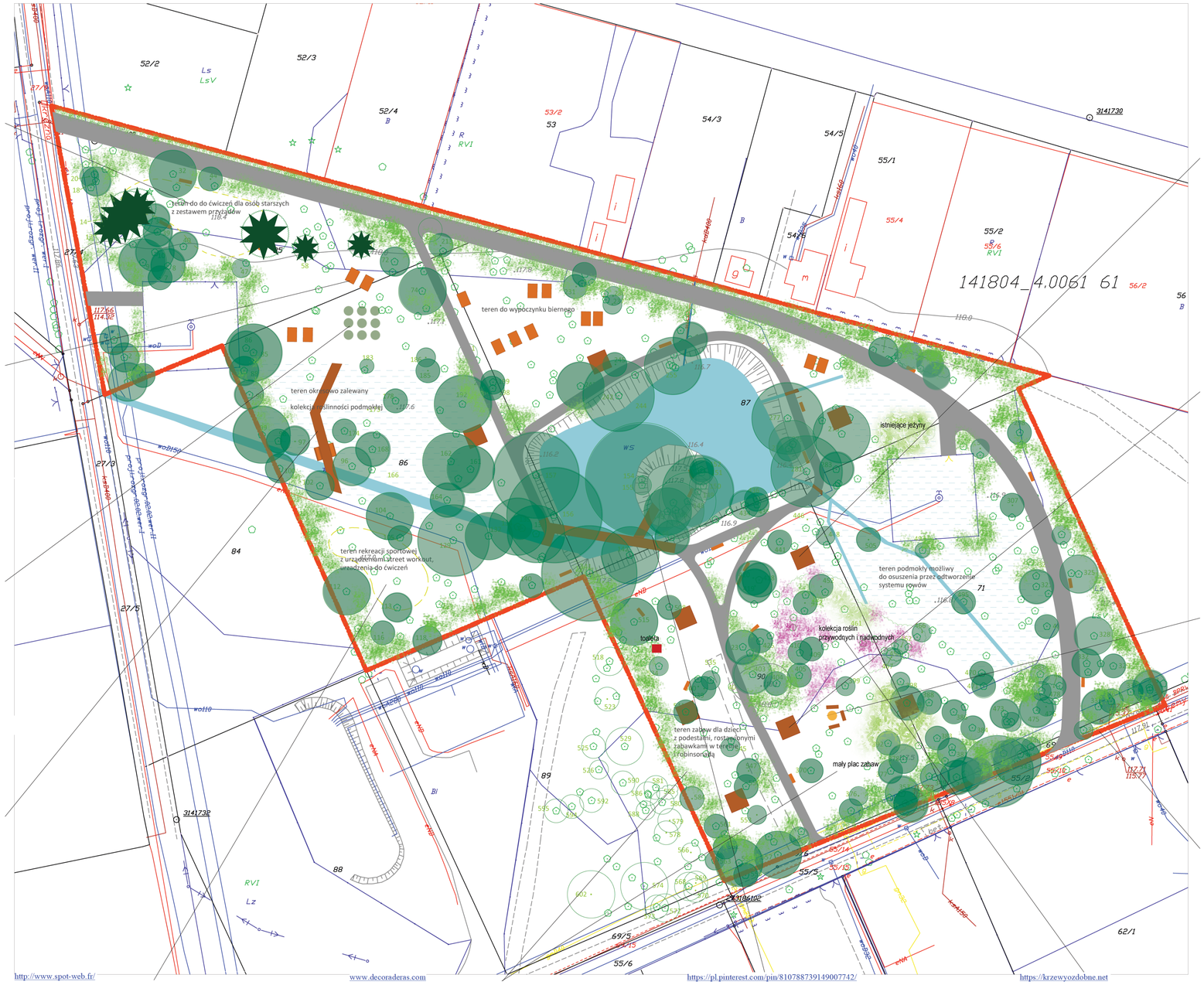

http://www.spot-web.fr/

www.decoraderas.com

https://pl.pinterest.com/pin/810788739149007742/

https://krzewyozdobne.net

https://pl.pinterest.com

https://pl.pinterest.com/

https://pl.pinterest.com

https://pl.pinterest.com

W projekcie przewidziano program rekreacyjno - wypoczynkowy skierowany do dzieci, młodzieży, osób dorosłych i seniorów. Zaprojektowano ogród zabaw z drobnymi zabawkami, huśtawkami, "robinsonadą" i platformami do odpoczynku. Dla młodzieży Street workout. Dla dorosłych alejki spacerowe z kolekcją roślin przywodnych, drewniane podesty umożliwiające obserwację flory i fauny strefy wilgotnej, drewniane ławy do wypoczynku, platformy piknikowe i miejsce na ognisko. Dodatkowo dla seniorów zaprojektowano siłownię plenerową z odpowiednio dobranymi urządzeniami, które pozwolą o dbanie o formę bez obaw o kontuzję.
Całość ogrodzono płotkiem z lin.

granica opracowania

Pracownia Projektowania Przestrzennego 05-502 Piaseczno, ul. Lechitów 3 tel. 22 757 53 18, 606 79 44 39; pape@op.pl		
Obiekt:	Zagospodarowanie terenu u zbiegu ulic Jaremy i Okrężnej w Piasecznie - park miejski.	
Temat:	Koncepcja zagospodarowania	
Autor:	mgr inż. arch. kraj.Dorota Pape	
Współpraca:	arch.kraj.Sławomir Olecki	
Skala: 1: 500	Data: październik 2019 r.	Nr rys. 3