

RAPORT O STANIE GMINY ZA 2021 ROK



Piaseczno



Apogeum COVID-19

Piaseczno liderem szczepień

1 mln zł w konkursie „Odporna Gmina”

100 tys. zł w konkursie „Gmina na medal”

- Organizacja pracy urzędu
- Działania jednostek organizacyjnych
- Gminny Punkt Szczepień
- Działania prewencyjne i informacyjne





FINANSE GMINY

Dochody 708,5 mln zł (104% planu)

Wydatki 681,1 mln zł (91,65% planu)

- Okoliczności pandemiczne
- Zmienna polityka fiskalna w kraju





PIT

2020 ⇒ **210 mln zł** (-5 mln do 2019 r.)

2021 ⇒ **235 mln zł.** (+25 mln do 2020r.)

2020 ⇒ **79 861** zameldowanych

2021 ⇒ **80 817** zameldowanych

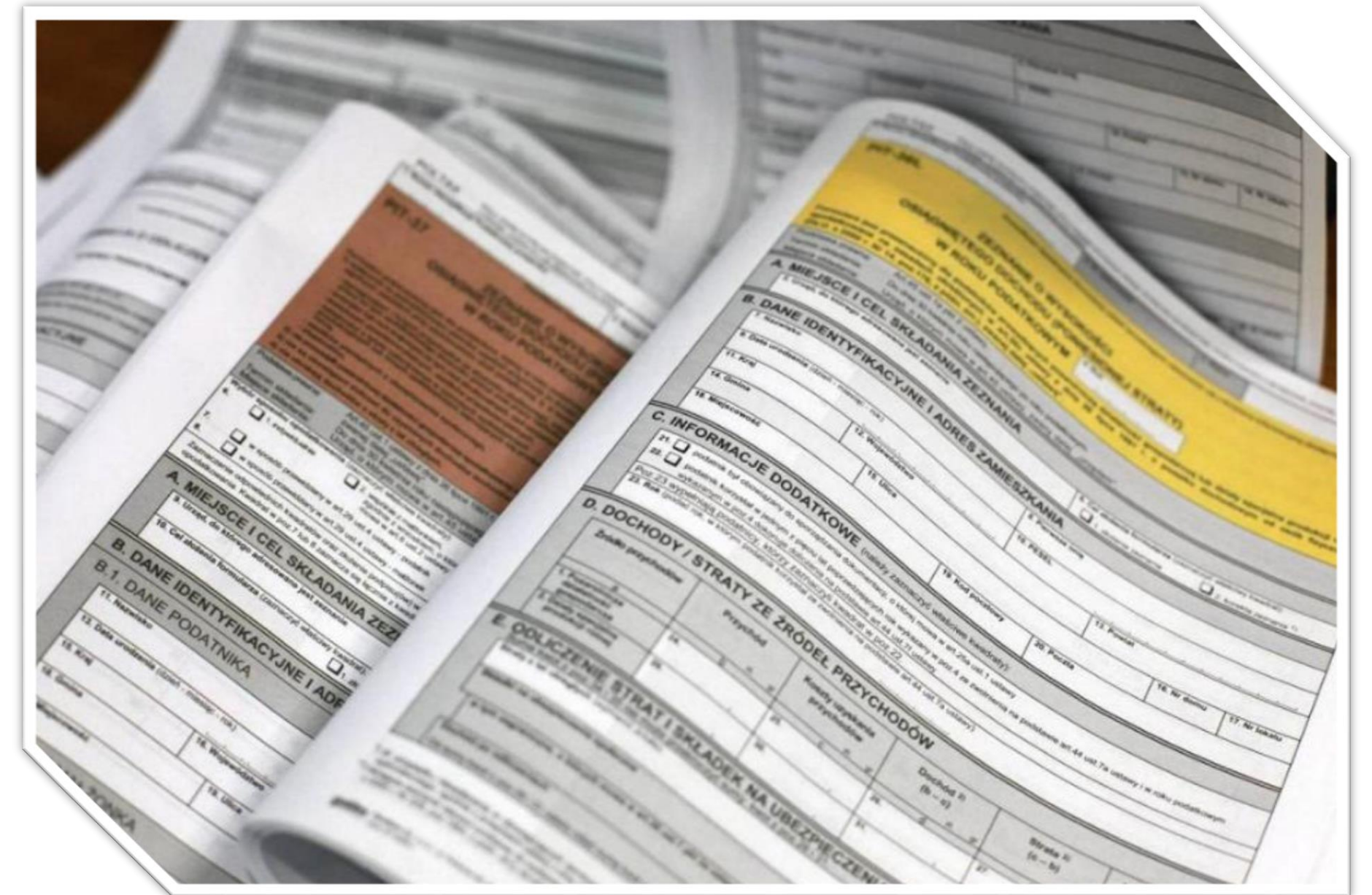



CIT

2020 ⇒ **8 mln zł**

2021 ⇒ **11 mln zł**

Podatek od czynności cywilnoprawnych os. prawnych

2020 ⇒ **4,5 mln zł**

2021 ⇒ **7,8 mln zł**

Podatek od czynności cywilnoprawnych os. fizycznych

2020 ⇒ **14,5 mln zł**

2021 ⇒ **19,5 mln zł**



Podatek od nieruchomości os. prawnych

2020 ⇒ **29,3 mln zł**

2021 ⇒ **37 mln zł**

Podatek od nieruchomości os. fizycznych

2020 ⇒ **13,6 mln zł**

2021 ⇒ **13,5 mln zł**

Modernizacja układu drogowego



Wspólnie z powiatem



Wspólnie z GDDKiA

Wspólnie z województwem



Dotacje – Projekty Krajowe i Fundusz Dróg Samorządowych – 8 mln zł

Wpływy od inwestorów – 3 mln zł na 6 dróg w Józefostawiu i Julianowie



Modernizacja dróg

Dworcowa

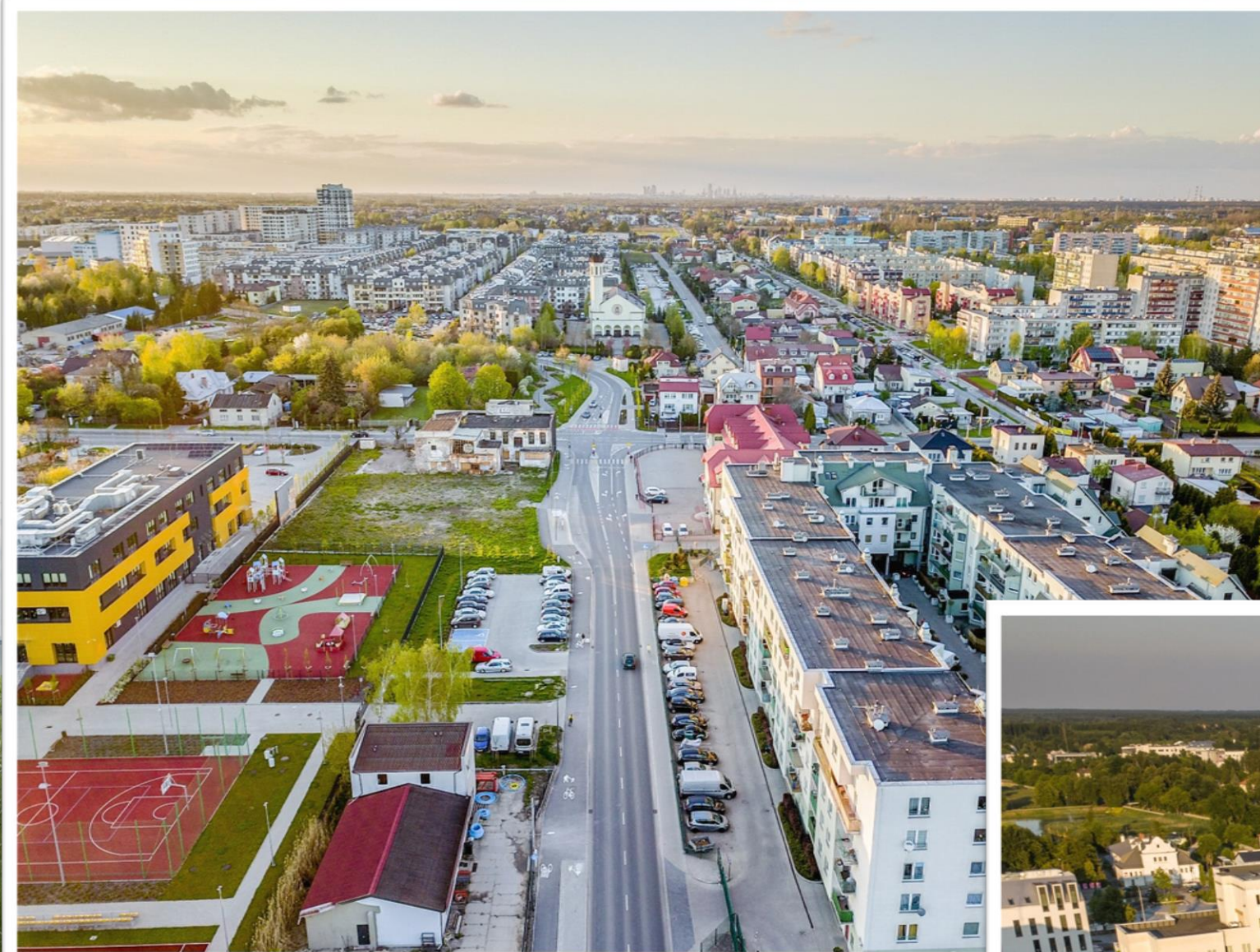

* W 2021 Gmina wydała ponad **75 mln zł** na drogi, chodniki i ścieżki rowerowe

Czajewicza



Al. Róż





Utwardzanie dróg gminnych

7,5 mln zł na realizację utwardzania dróg gminnych
43 drogi na terenie całej gminy w 2021

* W gminie mamy 474 km dróg oraz 46 km ścieżek rowerowych





Transport

15,8 mln zł – wydatki na transport zbiorowy

- Autobusy podmiejskie ZTM – 9 linii
- Koleje Mazowieckie
- 10 linii uzupełniających L
- Karta Mieszkańca - bezpłatne linie L
- Dotacje do biletu miesięcznego „Warszawa+”
- Piaseczyński Rower Miejski – 6 stacji





Piaseczno odNowa

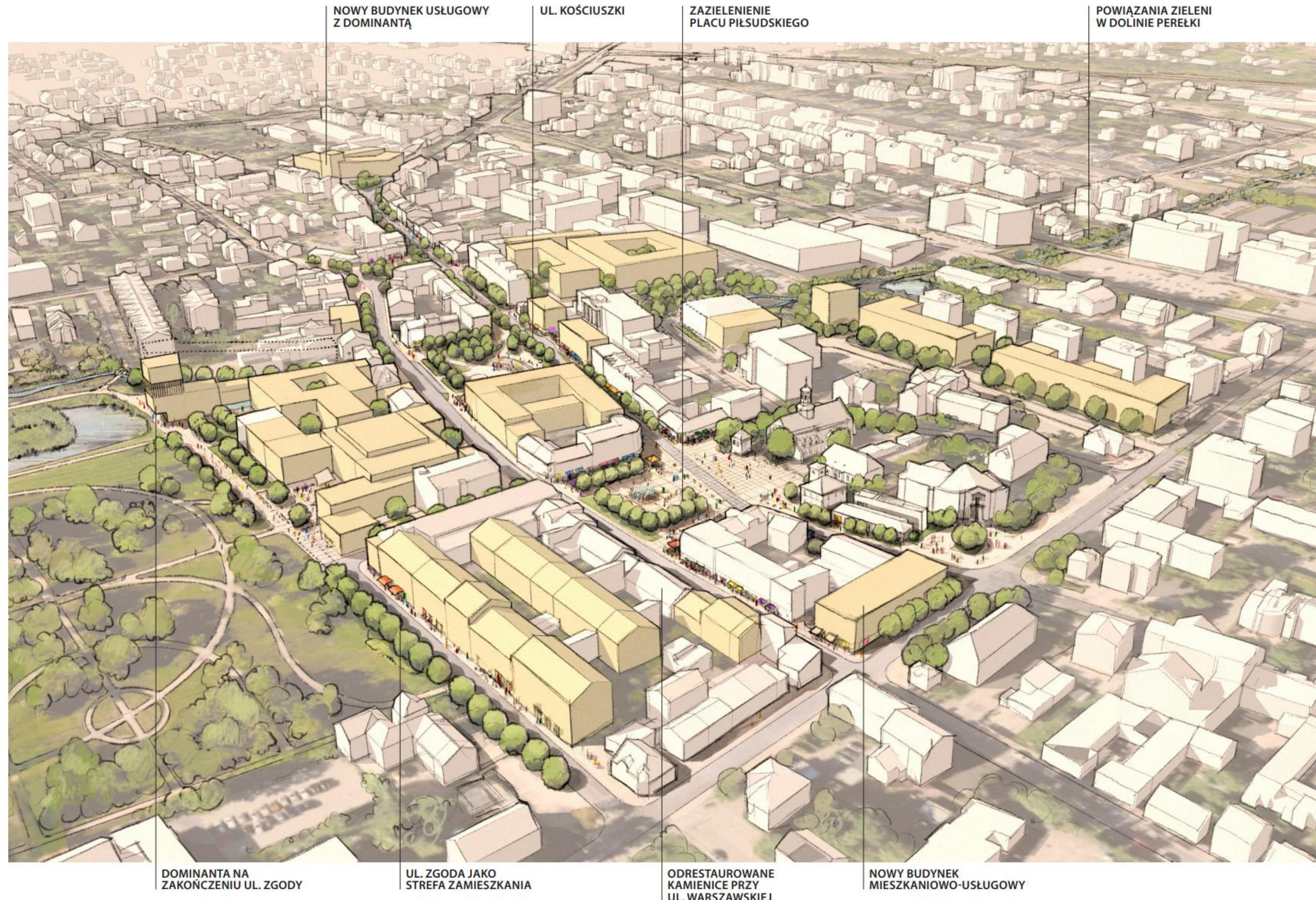

Piaseczno
odNowa



Piaseczno odNowa

Odnowione centrum miasta z
poszanowaniem historii



Warsztaty strategiczne



Przyjazne centrum



Piaseczno
odNowa



Piaseczno odNowa

Poszerzanie strefy płatnego parkowania
oraz system płatnych parkingów miejskich



Nowe miejsca postojowe



Piaseczno
odNowa



Piaseczno odNowa



Piaseczno
odNowa



Muzeum Piaseczna



Poniatówka w parku miejskim



Galeria Sztuki Nowoczesnej



Piaseczno dla Klimatu

- System czujników miejskich
- Monitorowanie zanieczyszczeń - Straż Miejska
- Dotacje na wymianę kotłów - 225 tys. zł
- Program małej retencji
- Panele fotowoltaiczne Gmina i PWiK



Piaseczno
DLA KLIMATU

Piaseczno dla Klimatu



Piaseczno
DLA KLIMATU

- Nowy program ochrony środowiska na lata 2022-2025
- Akcje edukacyjne, konkursy, spotkania, konferencje
- Punkt edukacyjno-konsultacyjny



- Tereny zielone: Konsultacje i koncepcja dla III części parku miejskiego
- Nowe nasadzenia – 344 drzewa i ponad 10 tys. krzewów
- Ochrona drzew i gatunków zwierząt



Oświata statystyka

5079 dzieci w 57 przedszkolach i 8 punktach przedszkolnych 9 oddziałów przedszkolnych w szkołach (publiczne i niepubliczne)

9069 uczniów w szkołach podstawowych, w tym w oddziałach integracyjnych **439**.

Do szkół prowadzonych przez **inny organ niż gmina uczeźczało 1055 uczniów**.

W Gminnych placówkach oświatowych zatrudnionych było **1160** nauczycieli.

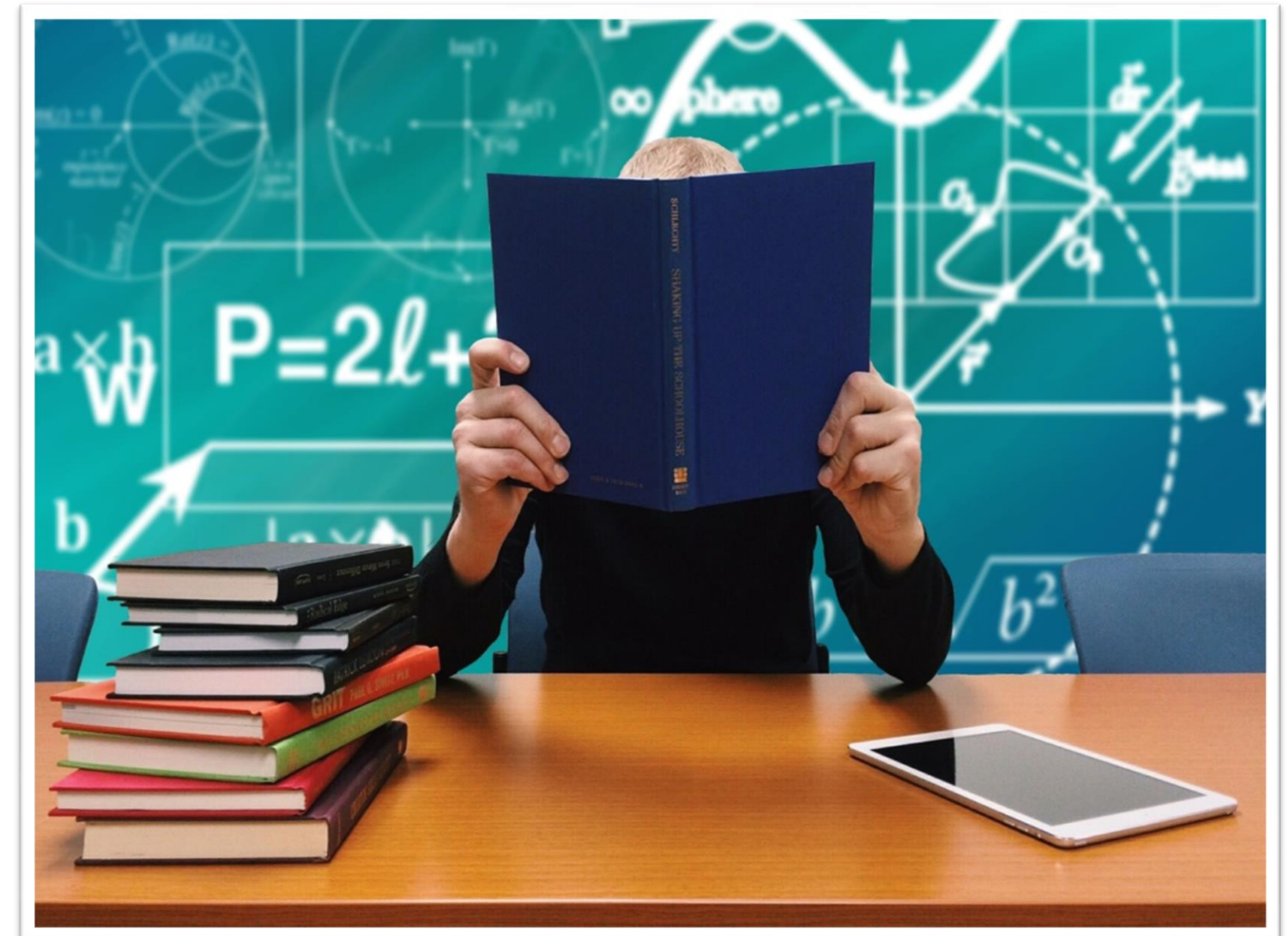



Budżet na oświatę

Wydatki na oświatę w 2021 roku wyniosły **228 mln zł**

W formie dotacji dla placówek prowadzonych przez inny organ niż gmina, wydano **73,4 mln zł**

Gmina Piaseczno w 2021 roku otrzymała subwencję oświatową z budżetu państwa w wysokości **102 mln zł**

126 mln zł Gmina wydała na oświatę z własnych dochodów

Duże granty edukacyjne

- Akredytacja Erasmusa (mobilność edukacyjna) – 2,5 mln zł
- Laboratoria Przyszłości - 2,6 mln zł
- Innowacja Edukacyjna i Szkoła Możliwości – 1 mln zł





Inwestycje oświatowe



- Rozbudowa szkoły w Głoskowie
- Budowa hali sportowej w Złotokłosie
- Projektowanie szkoły w Julianowie
- Modernizacje istniejących obiektów (np. szkoły przy Sikorskiego)



Inwestycje kubaturowe

Dom Dziennego Pobytu Seniora



Projekt nowego basenu



Projektowana szkoła w Julianowie



Przestrzeń publiczna



- Park Miejski III etap
- Skwer w Józefostawiu
- Targowisko miejskie
- Projekt Parku Rostworowskich
- Park Redutowa
- Górki Szymona
- Skwerki miejskie
- Place sołeckie
- Street Workout



Gospodarka gruntami

Powierzchnia gminy
12800 ha
Gmina posiada **5926**
działek o powierzchni
794 ha czyli **6,2%**
powierzchni gminy

Przeznaczenie gruntów gminnego zasobu nieruchomości

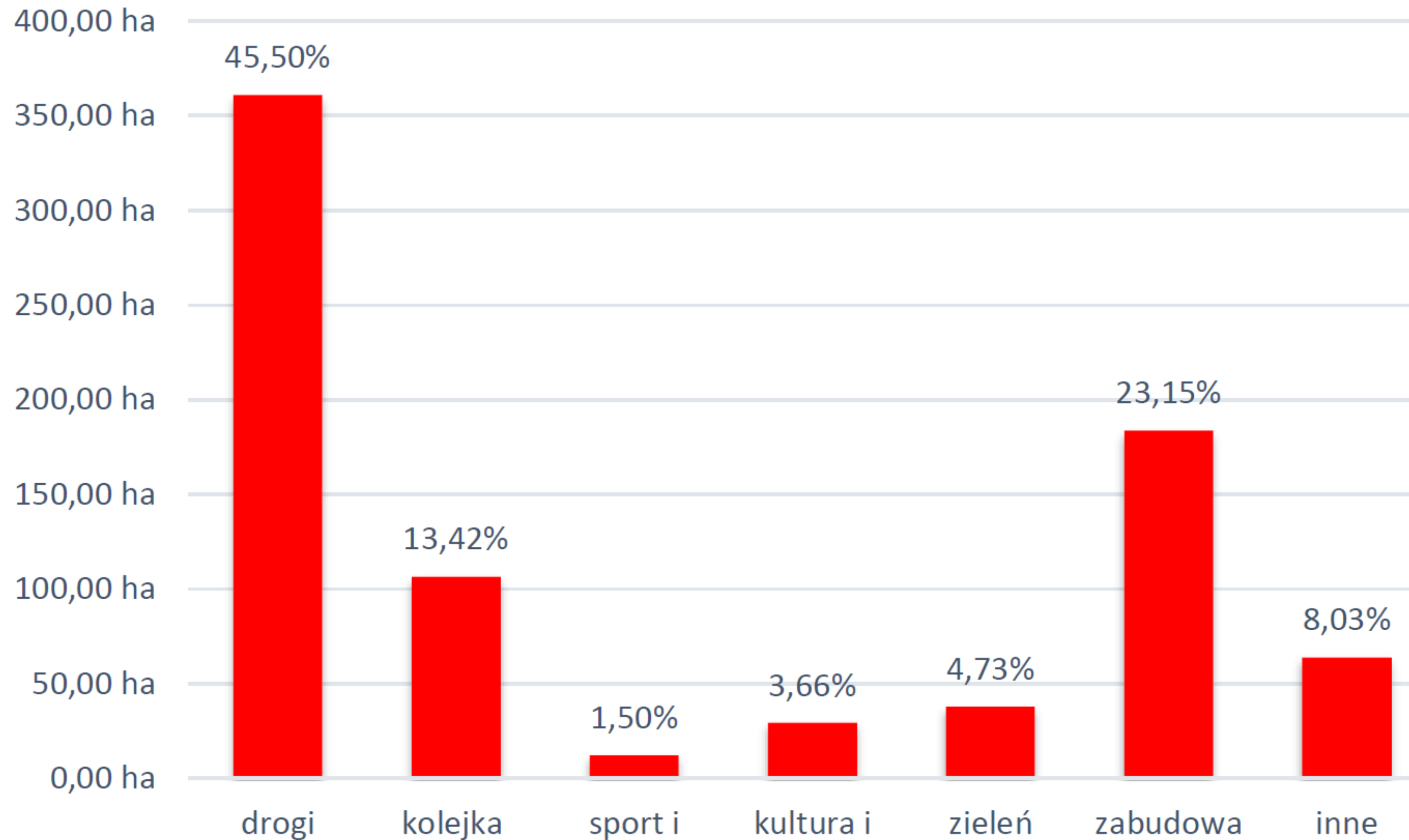



Zarządzanie energią

Nowy kompleks energetyczny

Obecnie PCU ma **14 km** sieci, moc zamówiona **26 MW**, zainstalowana **36 MW**

System zarządzania energią

Wpływ kosztów energii na wydatki bieżące

Odnawialne źródła energii

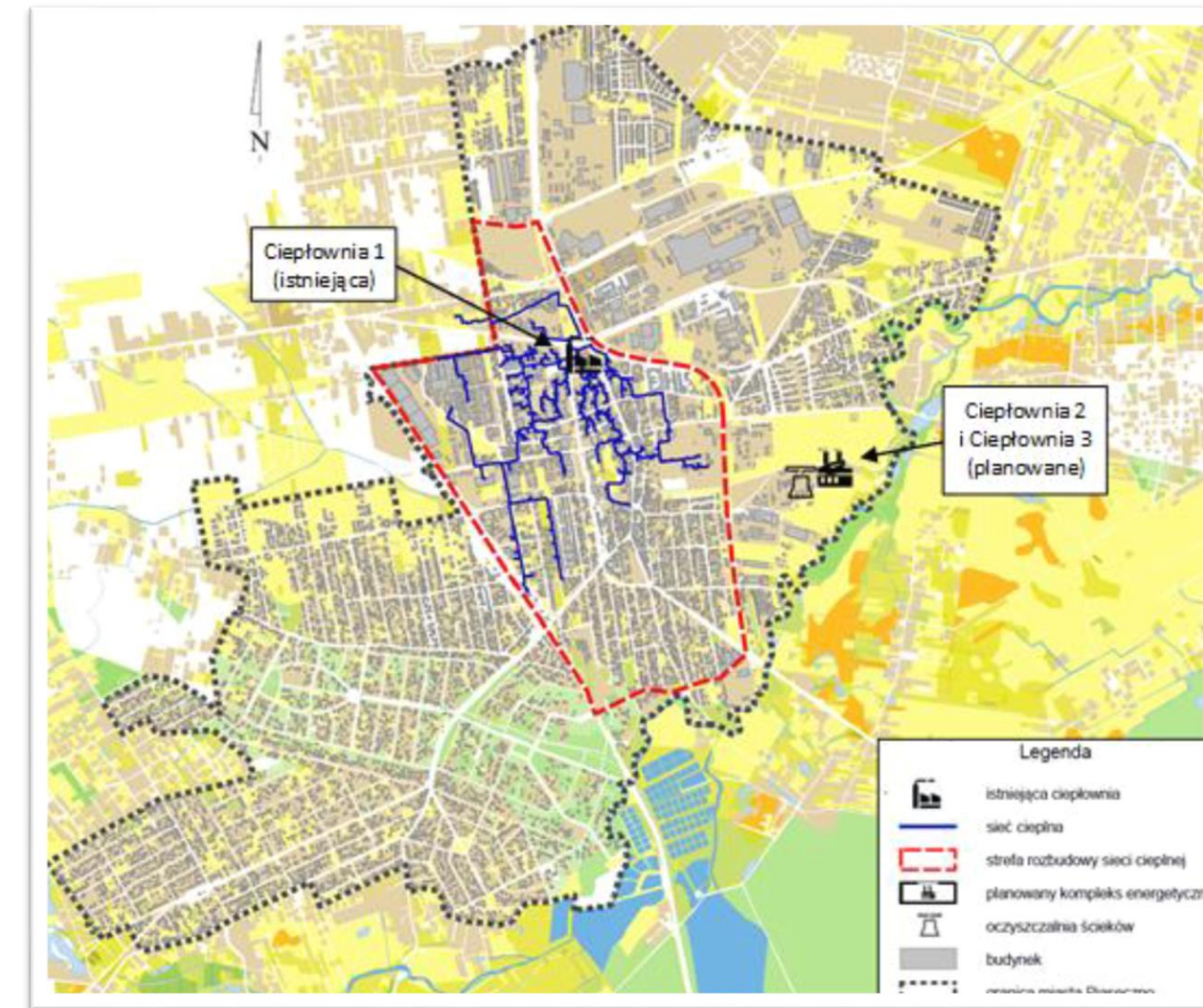

Piaseczno
DLA KLIMATU



PWIK Piaseczno

- Inwestycje – **122,3 mln zł** w latach 2016-2021
- **598,2 km** wodociągów (wzrost o 3,5 km)
- **557** nowych przyłączy wodociągowych
- **1,8 km** nowej sieci kanalizacyjnej - łącznie **486,9 km**
- **760** nowych przyłączy kanalizacyjnych - łącznie **18 130**
- Poprawa jakości wody - „Pijemy kranówkę”



Przedsiębiorstwo Wodociągów
i Kanalizacji w Piasecznie

PWiK Piaseczno

Codziennie w trosce o środowisko



Piaseczno
DLA KLIMATU



Gospodarka odpadami

- 43 mln zł – na system w 2021
- Odbiór przez spółkę PUK Piaseczno (in house)
- Przetargi na zagospodarowanie
- PSZOK przy Technicznej



Piaseczno
DLA KLIMATU



Smart City

- Czujniki zalewowe, czujnik hałasu, czujniki zajętości parkingu
- Pomiar natężenia ruchu oparte na kamerach monitoringu
- System dyspozytorski – obsługa zgłoszeń mieszkańców
- PKM
- Analizy GIS

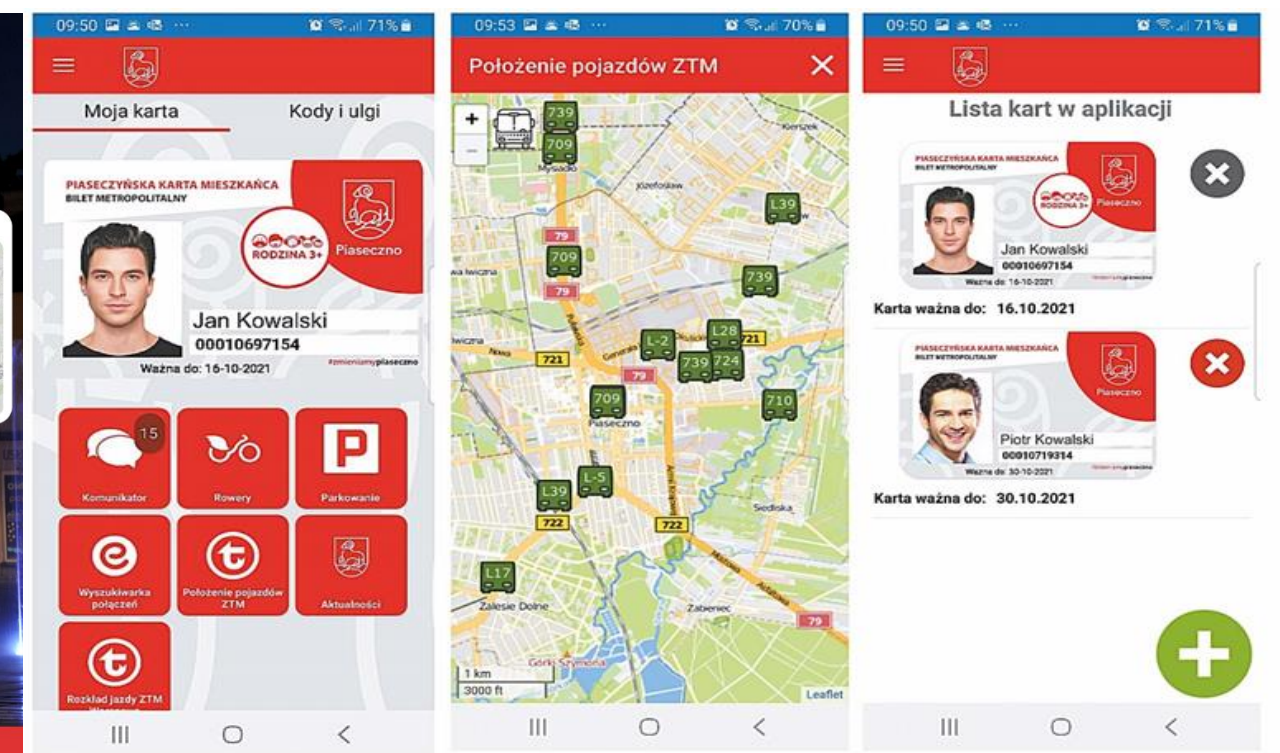
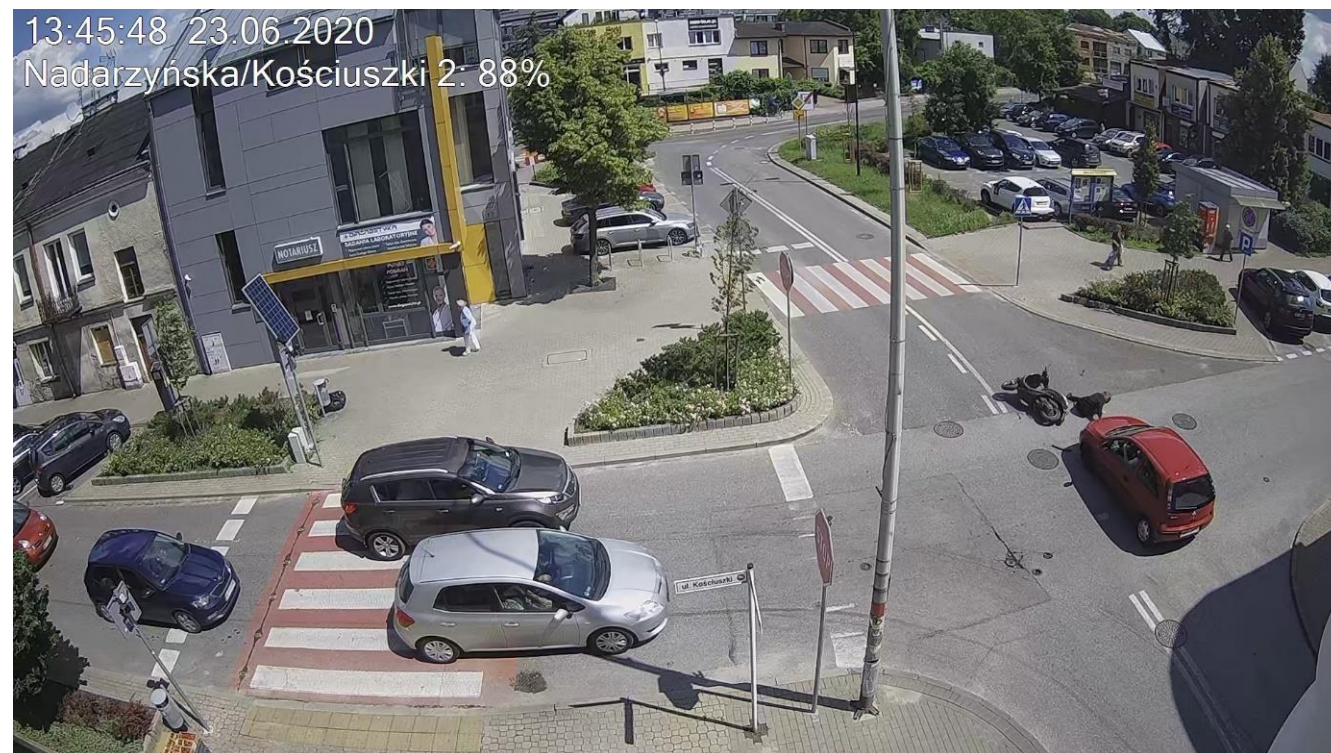



Bezpieczeństwo

Straż Miejska

- 14705 interwencji
- System dyspozytorski
- Monitoring
- Działania edukacyjne
- Bezdomne zwierzęta
- Czyste powietrze

OSP – 7 jednostek

- 1114 akcji
- Epidemia COVID
- zakupy sprzętu i samochód pomocniczy

W latach 2019-2022
zakup 6 samochodów
gaśniczych oraz
z drabiną mechaniczną





Służba zdrowia

- Z placówek SZPZLO korzysta 31 380 osób
- 325 019 świadczeń w 2021 r.
- 1 209 pacjentów z COVID
- 17 000 szczepień
- Uruchomienie call center – 6 stanowisk
- 5 programów zdrowotnych
- Szczepienie na grypę i pneumokoki dla seniorów, HPV dla dziewczynek



Doposażanie placówek



Centrum Usług Społecznych



Piaseczno
PRZEDSIĘBIORCZE

MGOPS obejmuje opieką 2 372 osoby

Jadłodajnia

Jadłodzielnia

Posiłki w szkołach

Opieka wytchnieniowa

Asystent rodziny

Wsaprcie Seniora

Zespół ds. Przemocy

Mieszkania treningowe

Świadczenia finansowe i rzeczowe

Klub Integracji Społecznej

Kluby Seniora

Wolontariat

Centrum Przedsiębiorczości



projekt „Wdrożenie Usprawnień Organizacyjnych w MGOPS
– dofinansowanie zewnętrzne 834 762 zł



Kultura

Centrum Kultury

- 11 placówek – nowy Klub Kultury w Józefostawiu
- Działania w okolicznościach pandemii
- 511 wydarzeń
- Streamingi online (pozyskanie grantu)
- Grupy zajęciowe i UTW

Biblioteka

- Biblioteka Główna, 9 filii oraz 3 punkty biblioteczne
- Połączenie z biblioteką powiatową
- wydarzenia, warsztaty, eventy, wystawy
- Otwarcie Muzeum Kaset w CEM
- Pozyskanie 102 tys. na projekt „PO WER”
- Projekt SOWA
- Pozyskanie środków z NPRC na modernizację placówki przy Kościuszki 49

Muzeum Piaseczna

- Opracowanie koncepcji rozwoju i promocji
- Modernizacja siedziby w Starej Plebanii
- Poniatówka
- Dom Zośki





Sport

Wydatki – **12,4 mln zł**

Dochody – **1,4 mln zł**

Dotacje na kluby – **3 mln zł**

100 LAT
PIASECZYŃSKIEGO
SPORTU



Konceptcja stadionu miejskiego



Konceptcja stadionu w Żabieńcu



Nowy basen z otoczeniem

Kompleks przy ul. Chyliczkowskiej





Dziękuję za uwagę